

Parque da Serra do Brigadeiro: novo patrimônio ecológico

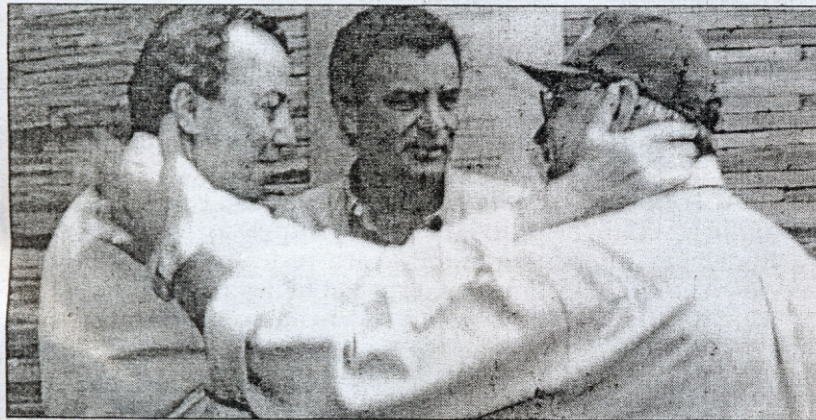

Os secretários Danilo de Castro e José Carlos Carvalho abraçados com o Governador Aécio Neves

O dia 1º de março foi de muita chuva e tumulto durante a solenidade de inauguração do Parque Estadual da Serra do Brigadeiro, com a presença do Governador Aécio Neves; dos Secretários Danilo de Castro (da Casa Civil) e José Carlos Carvalho (do Meio Ambiente e Desenvolvimento Sustentável); o diretor-geral do Instituto Estadual de Florestas, Humberto Candeias Cavalcanti; do prefeito de Viçosa, Raimundo Nonato Violeira, além de dezenas de outros prefeitos e vereadores da região; do Reitor da UFV, professor Carlos Sigueyuki Sedyama; do vice-presidente do Banco de Desenvolvimento da Alemanha, Hans Peter Neuhoff e outras autoridades.

O parque, criado em 1996, foi implantado com recursos do Governo do Estado, do Programa de Proteção da Mata Atlântica (Promata) e da KFM, agência financeira do Governo da Alemanha. Ocupa terrenos dos municípios de Araçuaia, Fervedouro, Miradouro, Ervália, Sericita, Pedra Bonita, Muriaé e Divino.

Além dos discursos oficiais e desceramento da placa inaugural, foi destaque na solenidade a presença do empresário Manoel Rodrigues da Silva Pontes, que mudou o protocolo e fez uso da palavra, criticando o Governo Lula, pelo excesso de impostos, bem como os deputados federais, pelo aumento escandaloso de seus subsídios, além de elogiar o sistema de Democracia na Alemanha.

O Parque Estadual da Serra do Brigadeiro é um local maravilhoso e merece a visita de turistas brasileiros e do exterior e vai estimular o desenvolvimento sustentável regional.

O chefe Marquinhos, do bar e restaurante na entrada do Bosque Acari também foi muito cumprimentado pelo seu trabalho, atendendo os visitantes alemães, desde a véspera da inauguração e, foi o responsável pelo churrasco, para mais de 1.000 pessoas, após a solenidade.

Obras de engenharia

No Parque Estadual da Serra do Brigadeiro as obras foram executadas pela empresa Andrade e Rodrigues, de Viçosa, que tem grande experiên-

cia profissional e realiza serviços de construção civil, saneamento básico e urbanização em todo o Estado.

Com a inauguração, o local oferece um moderno Centro Administrativo e de Educação Ambiental, Centro de Pesquisa, três residências para funcionários, duas portarias, um Grupamento de Polícia Florestal e Brigada de Incêndio. Também foi instalada a Residência-Sede Institucional, na antiga sede da Fazenda da Neblina, totalmente restaurada, preservando suas características arquitetônicas e a história do parque.

Foram ainda construídas todo o sistema de abastecimento de água, captação, reservação e distribuição, mais de 3.800 m² de calçamento nos acessos principais às edificações.

A fiscalização das obras esteve a cargo do engenheiro José Dário Singulano, da Singel Engenharia Ltda. e, pelo engenheiro Newton Joaquim Almeida Oliveira e pela arquiteta Roberta Barbosa Dias, ambos do Instituto Estadual de Florestas.

A empresa

Com sede em Viçosa, a Andrade e Rodrigues vem atuando com êxito em várias regiões e entre as obras já realizadas destacam-se: Hospital Municipal, em Divino; Praça Getúlio Vargas, em Rio Piracicaba; Escola Ninho de Águia, em Miraf; fábrica de mudas da UFV, em Visconde do Rio Branco; Estação de Tratamento de Água, em Senador Firmino; além de outras para a Empresa Brasileira de Correios, Universidade Federal de Viçosa, Serviços Autônomo de Água e Esgoto - SAAE, de Viçosa e Prefeituras vizinhas.

Também construiu em Viçosa, o Shopping Calçadão e, atualmente, executa as obras do Parque Estadual do Rola Moça, entre os municípios de Belo Horizonte e Nova Lima.

A Andrade e Rodrigues tem como sócios os engenheiros Arnaldo Dias de Andrade e Aldair Pinheiro de Souza, responsáveis técnicos pela empresa e Ana Paula Aparecida Rodrigues Andrade. Conta ainda com uma equipe experiente em seu quadro funcional, garantindo a qualidade dos serviços executados.